PORTFOLIO /// 2013 _ 2016

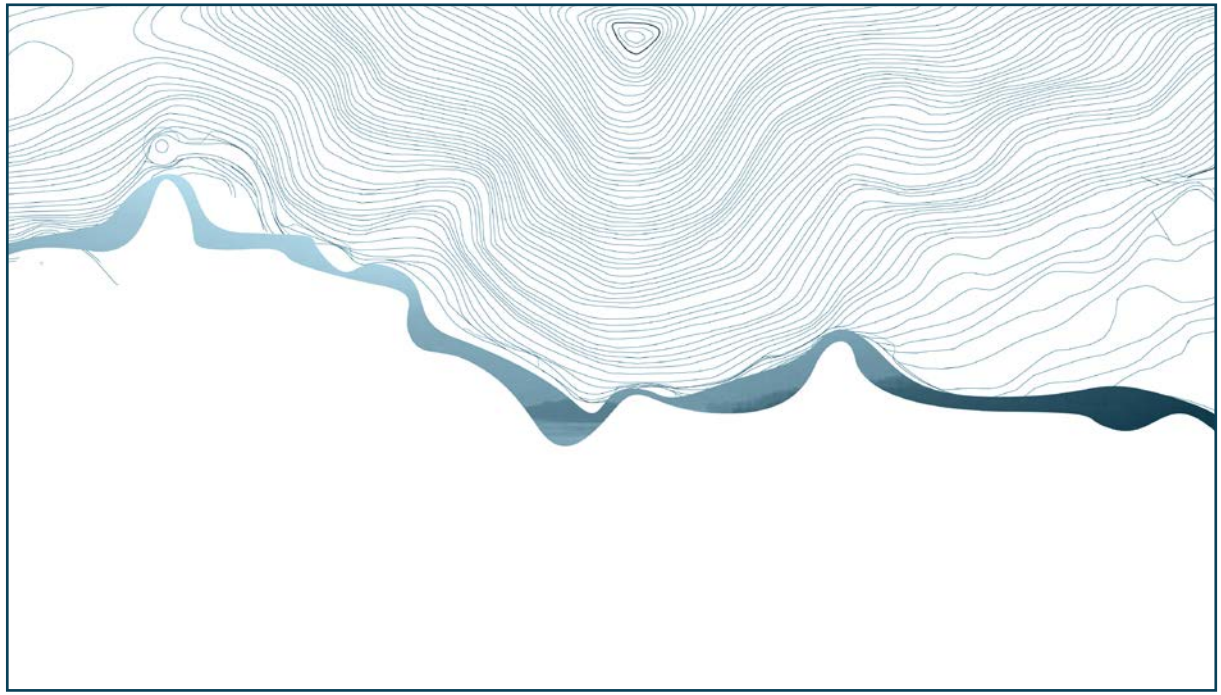

SELECTED PROJECTS DESIGNED AND DIRECTED AS ARCHITECT PARTNER AND CREATIVE DIRECTOR
of MODULO Architects Studio (www.modulo-concept.com)



FENGHUANG TOURISM STATION

HUNAN , Fenghuang

Construction Phase








PARKING NORTH ENTRANCE




SOUVENIR SHOP



1 ROOF
2 WOOD JOIST SYSTEM
3 LOUVERS
4 PRIMARY BEAM STRUCTURE
5 ISOLATION
6 WOOD PANEL
6 COURTAIN WALL

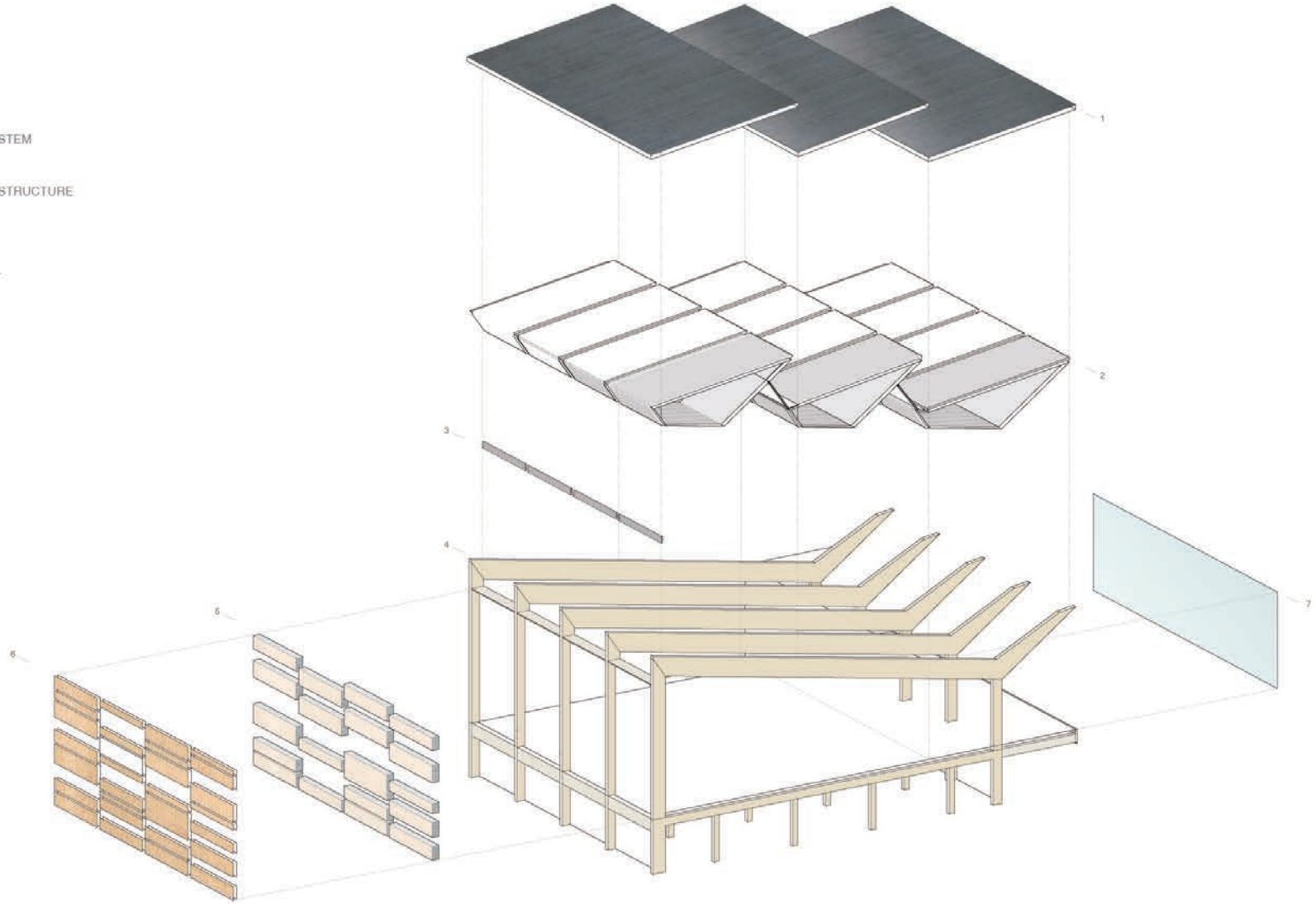

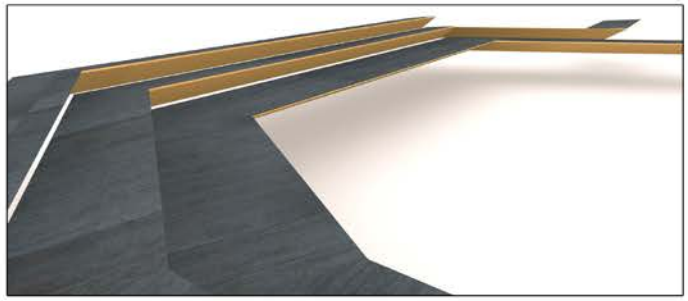

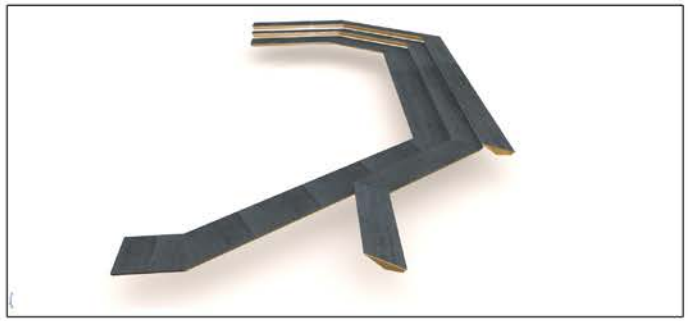

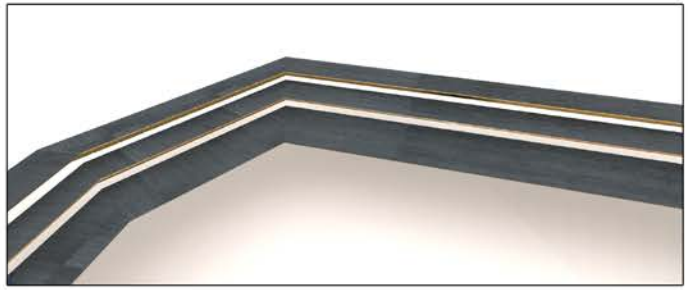

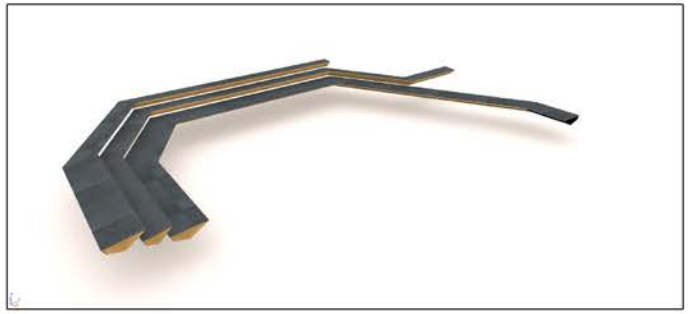





可持续设计 .1
SUSTAINABLE DESIGN

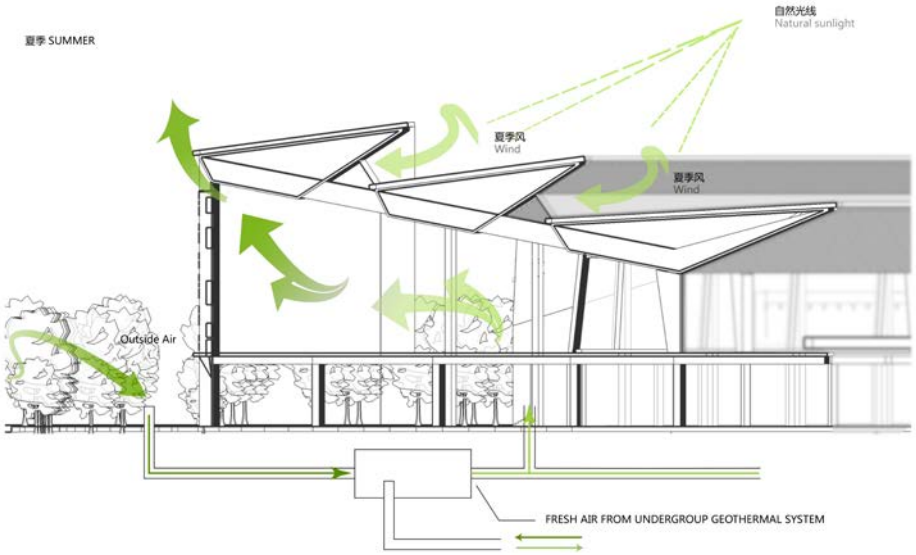

结构图解 .1
STRUCTURE DIAGRAM

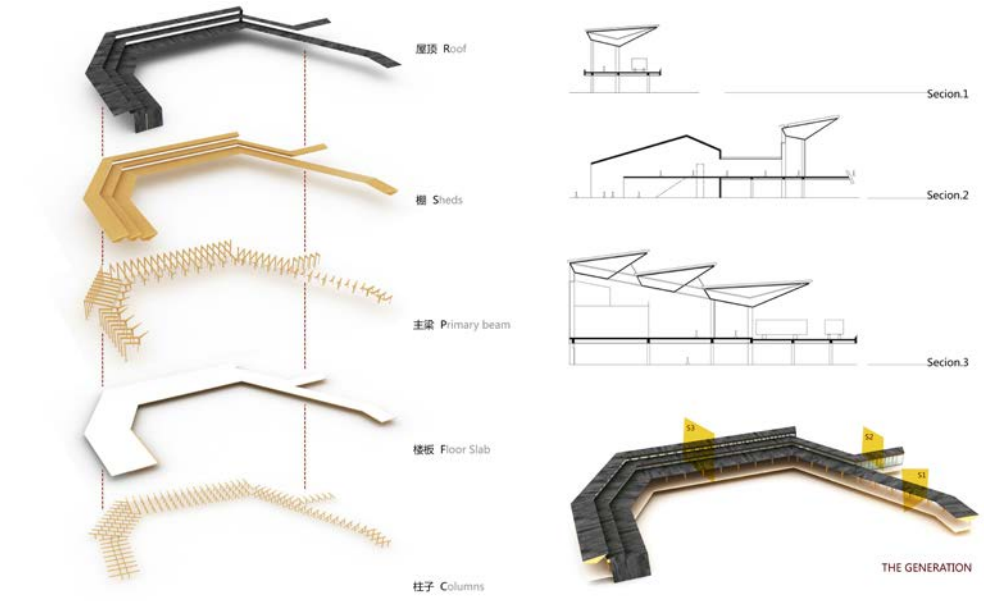

可持续设计 .2
SUSTAINABLE DESIGN

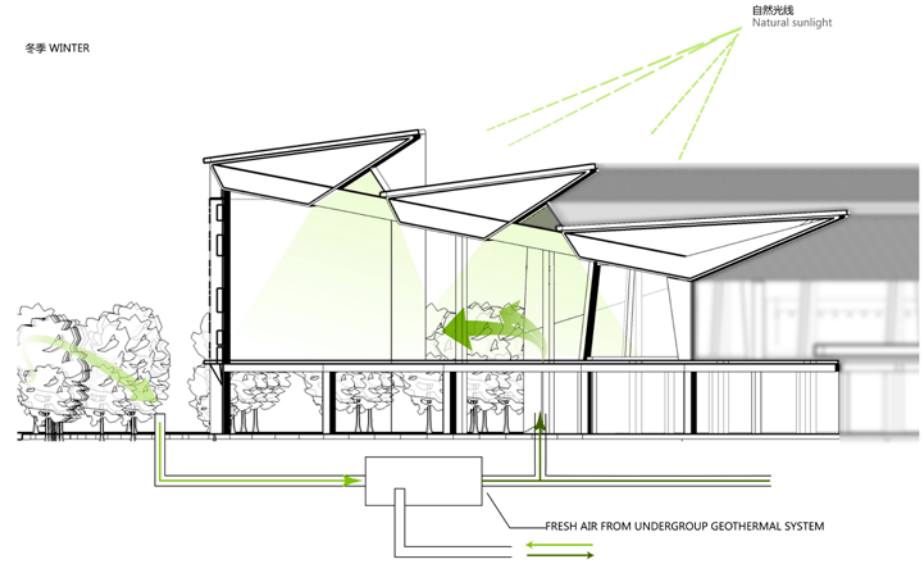



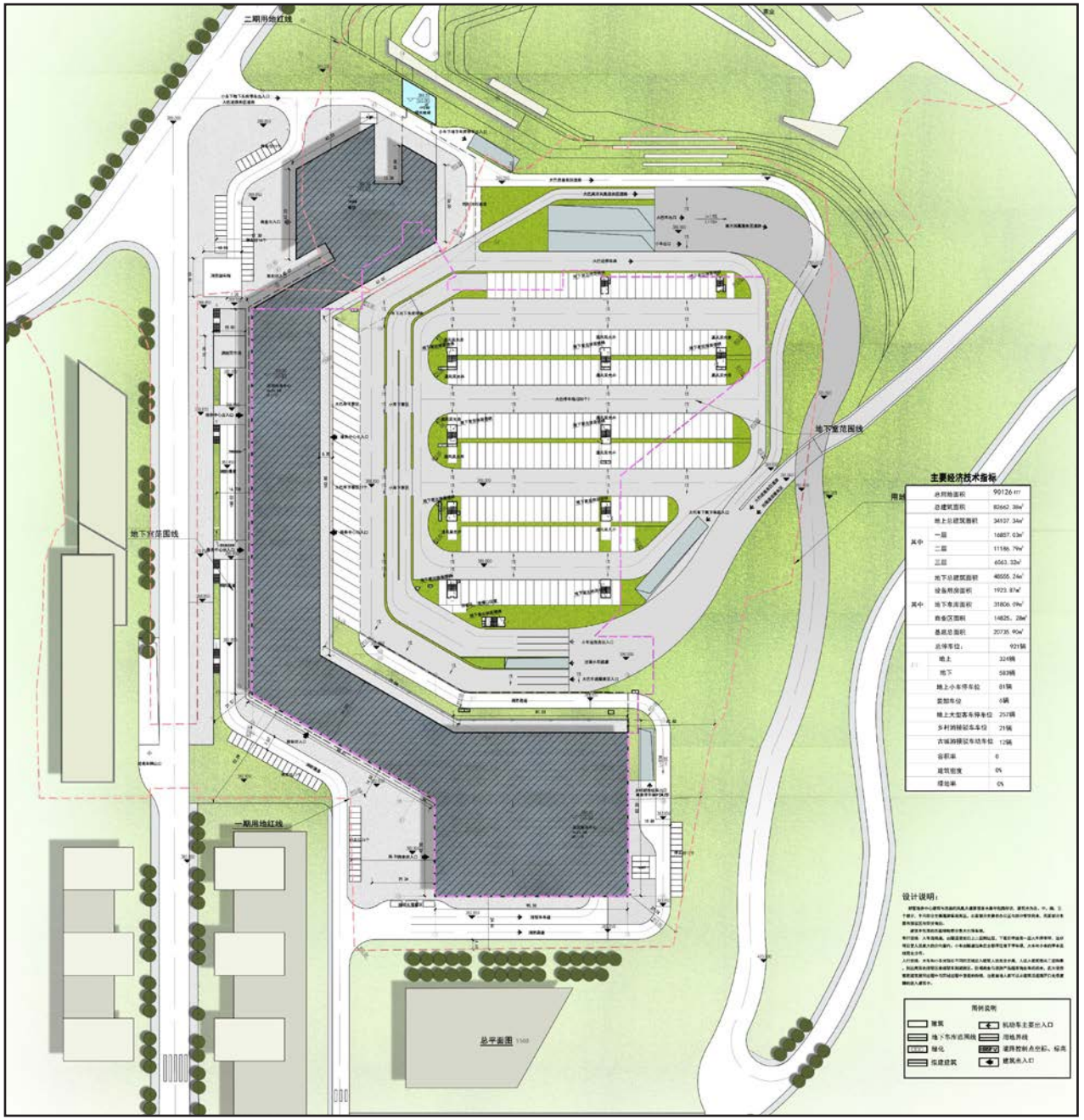
二期用地红线
地下室范围线
地下室范围线
一期用地红线
总平面图
主要经济技术指标
总用地面积 90126㎡
总建筑面积 82662.38㎡
地上总建筑面积 34107.34㎡
其中 一层 16857.03㎡
二层 11586.79㎡
三层 6663.32㎡
地下总建筑面积 48555.24㎡
其中 设备用房面积 1923.87㎡
地下车库面积 31806.09㎡
商业区面积 14825.28㎡
基底总面积 20735.90㎡
总停车位: 921辆
地上 324辆
地下 583辆
地上小车停车位 81辆
装卸车位 6辆
地上大型客车停车位 257辆
乡村游接驳车车位 21辆
古城游模驳车场车位 12辆
容积率 0
建筑密度 0%
绿地率 0%
设计说明:
用地说明
建筑
地下车库边界线
绿化
保建建筑
机动车主要出入口
导线界线
道路控制点坐标、标高
建筑出入口

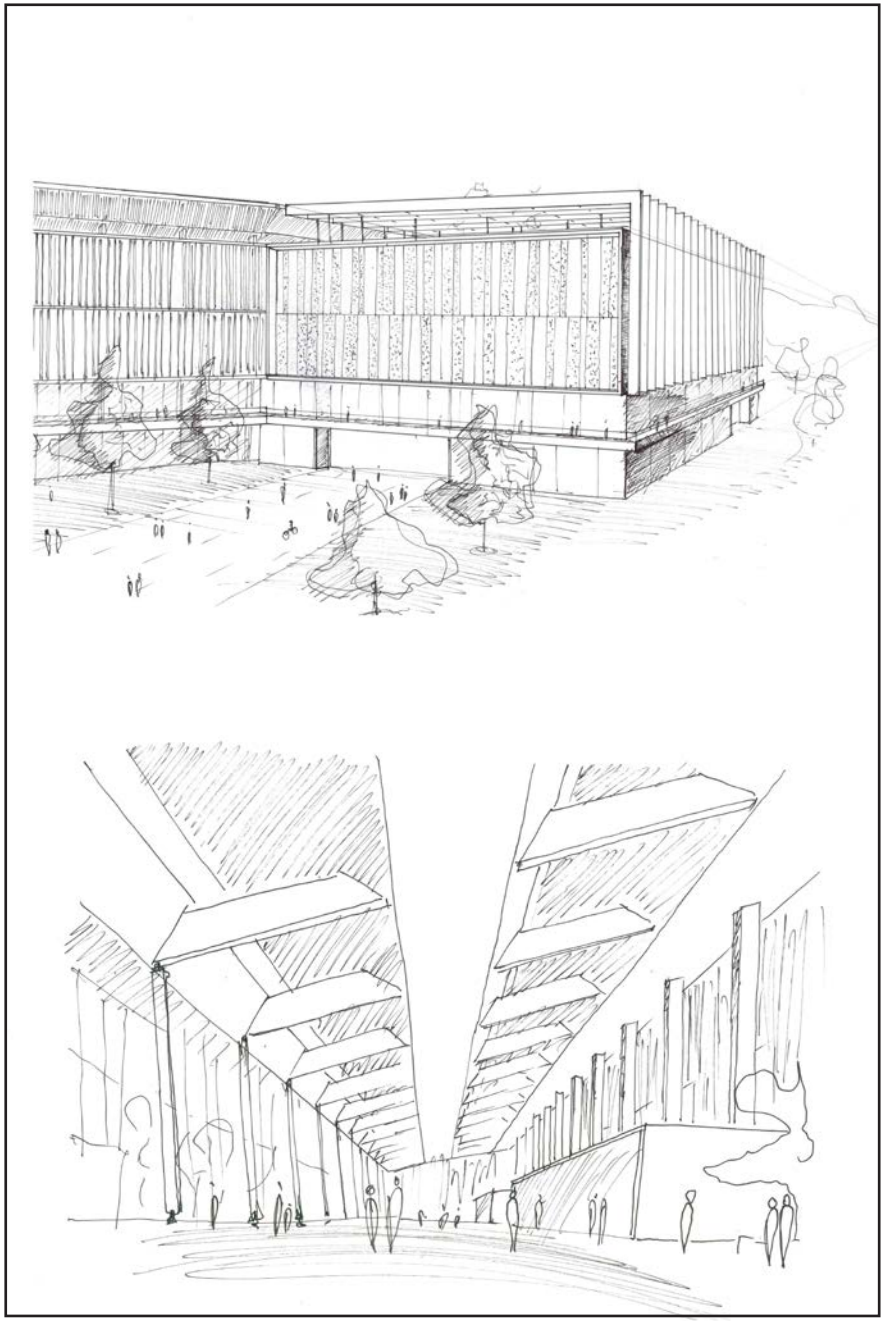

主要平面 .1
THE MAIN PLANS
负一层平面
THE FIRST LAYER PLANE



主要平面 .2
THE MAIN PLANS
一层平面
THE SECOND LAYER PLANE

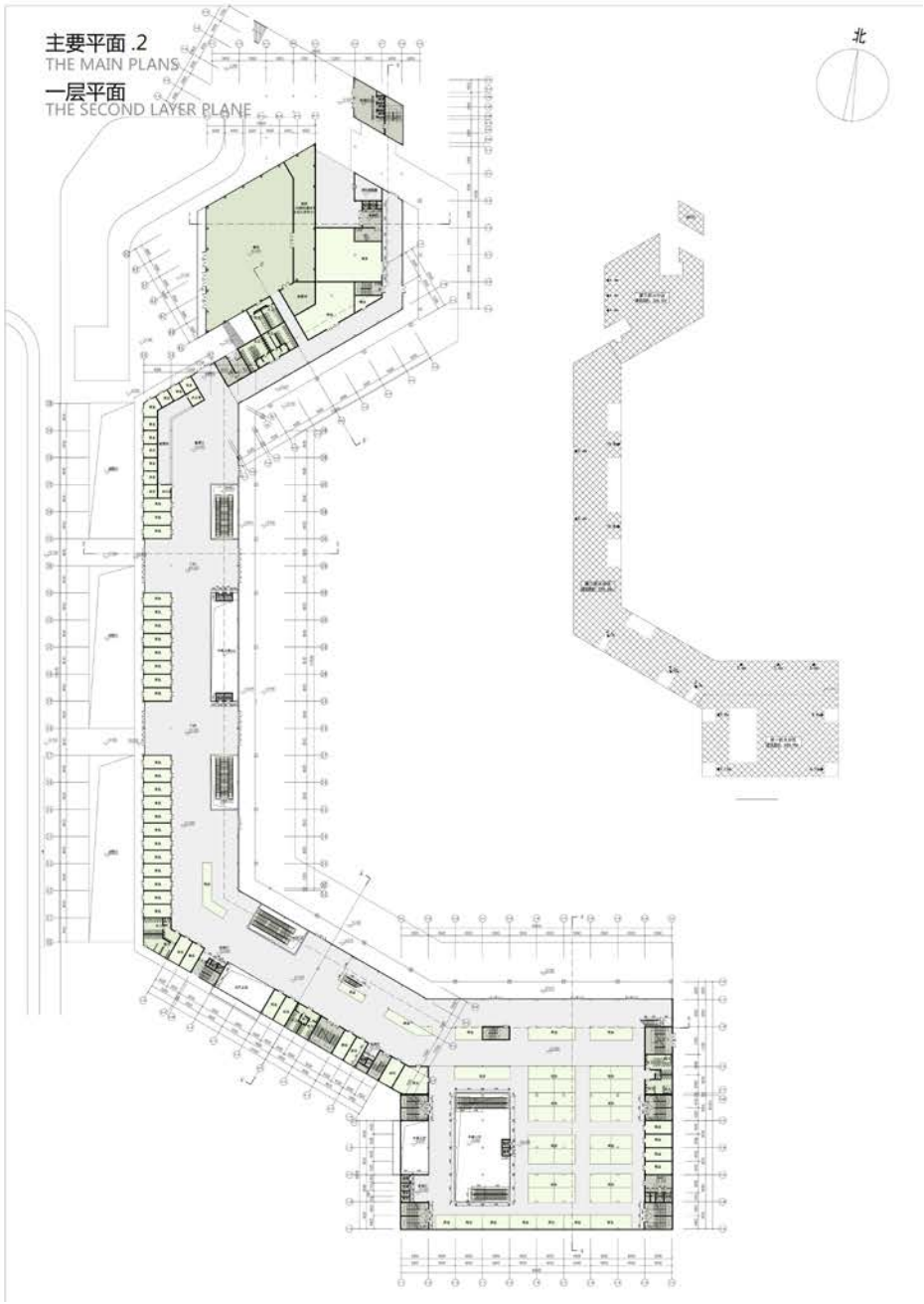







58 TONGCHENG OFFICE TOWER
HUNAN , Changsha

Construction Phase


CHANEL
VERSASE
CARTIER
CELINI

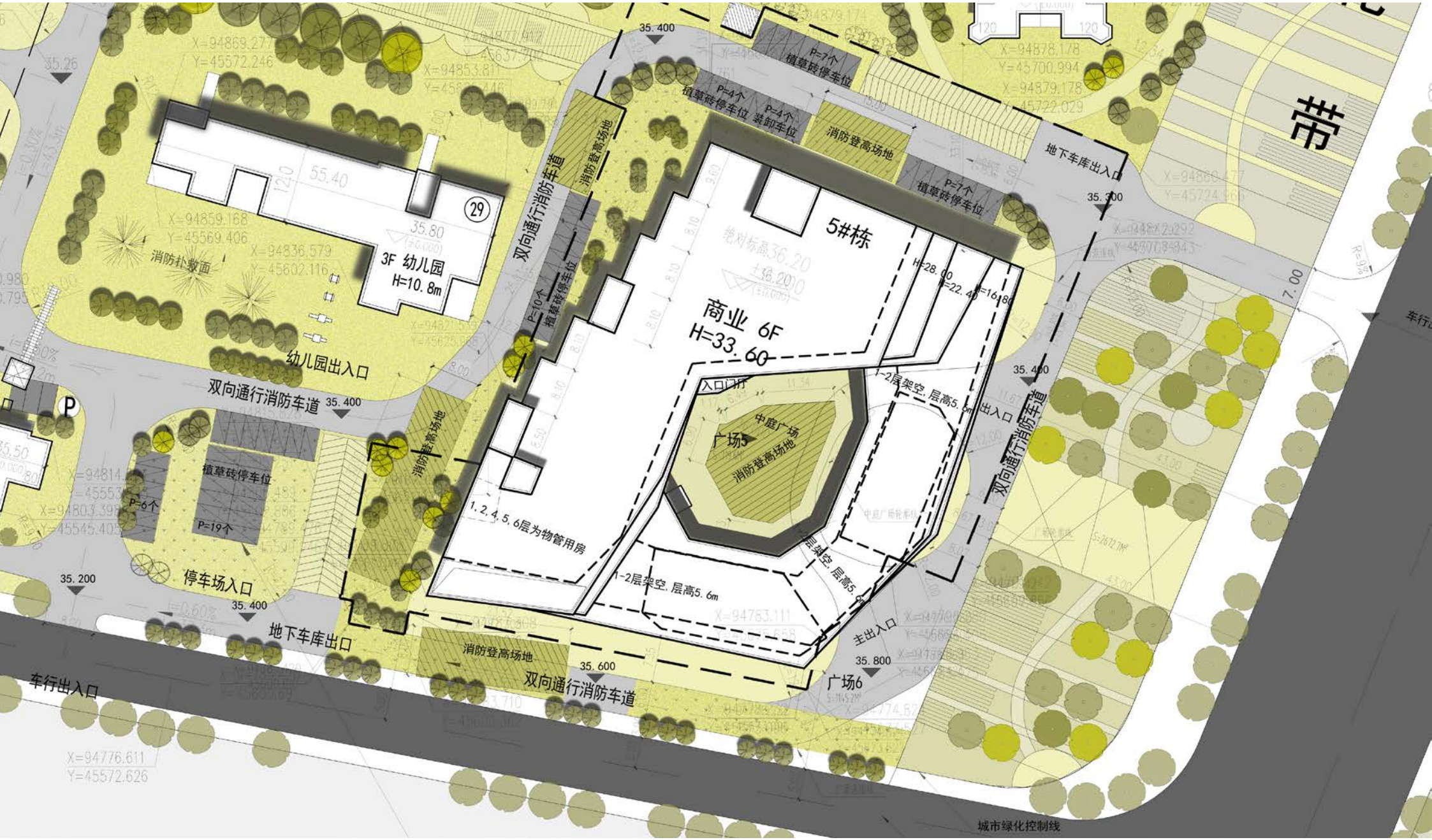

5#栋
商业 6F
H=33.60
3F 幼儿园
H=10.8m
幼儿园出入口
双向通行消防车道
消防扑救面
植草砖停车位
P=6个
P=19个
停车场入口
地下车库出口
车行出入口
消防登高场地
P=10个
P=4个
P=7个
装卸车位
地下车库出入口
1,2,4,5,6层为物管用房
1-2层架空，层高5.6m
中庭广场
广场5
广场6
主出入口
城市绿化控制线


安 全 大 于 天 质 量 重 于 山
建






58众创
Coffee/Tea
Coffee/Tea


400-108-9058
58众创，让创业者更快成长！
58 ZHONG CHUANG
400-108-9058
58众创，开启你神奇的创业之旅！
58 ZHONG CHUANG



V.I.S. HEADQUARTER

HUNAN , Changde

Development Stage





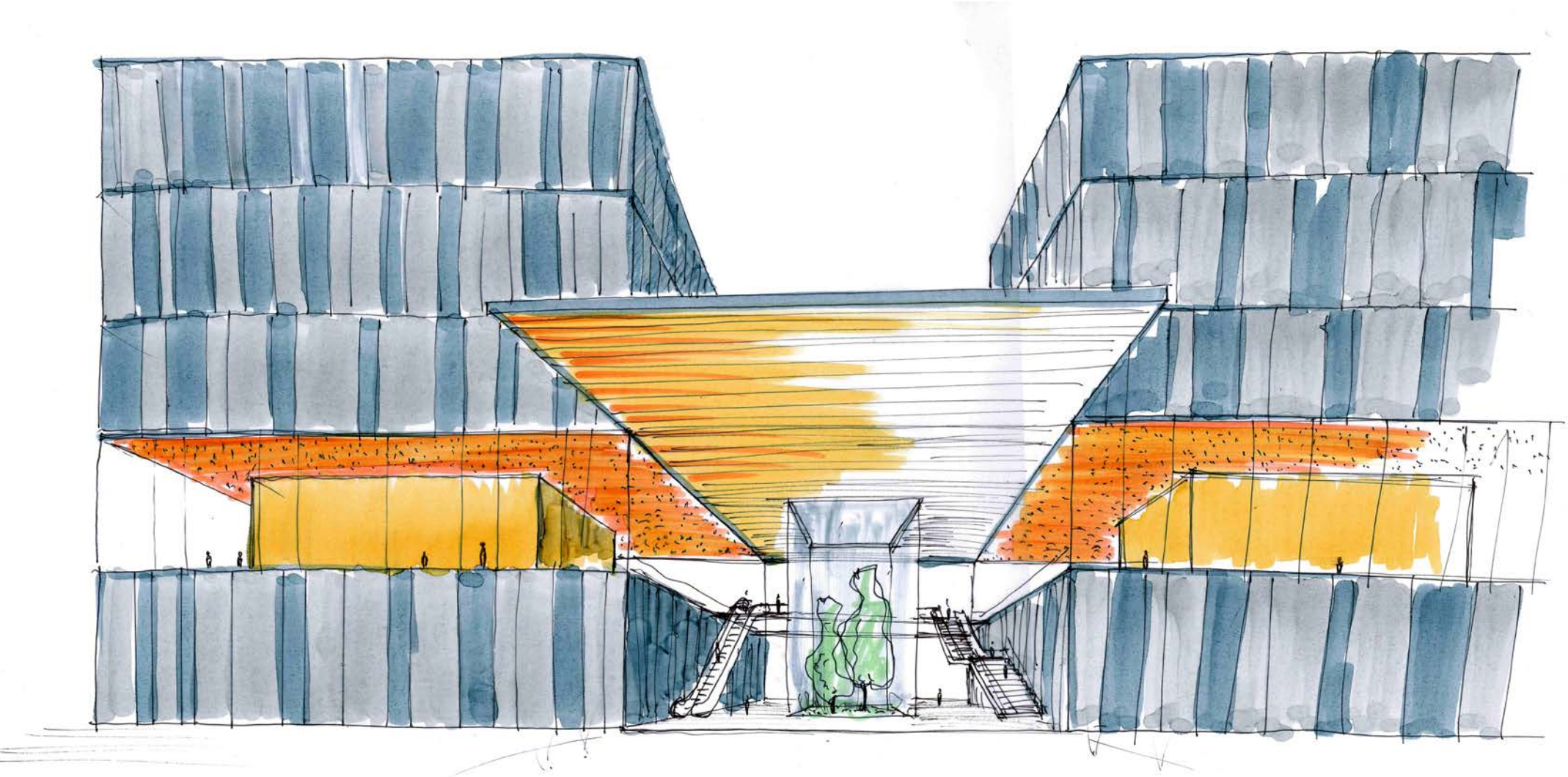

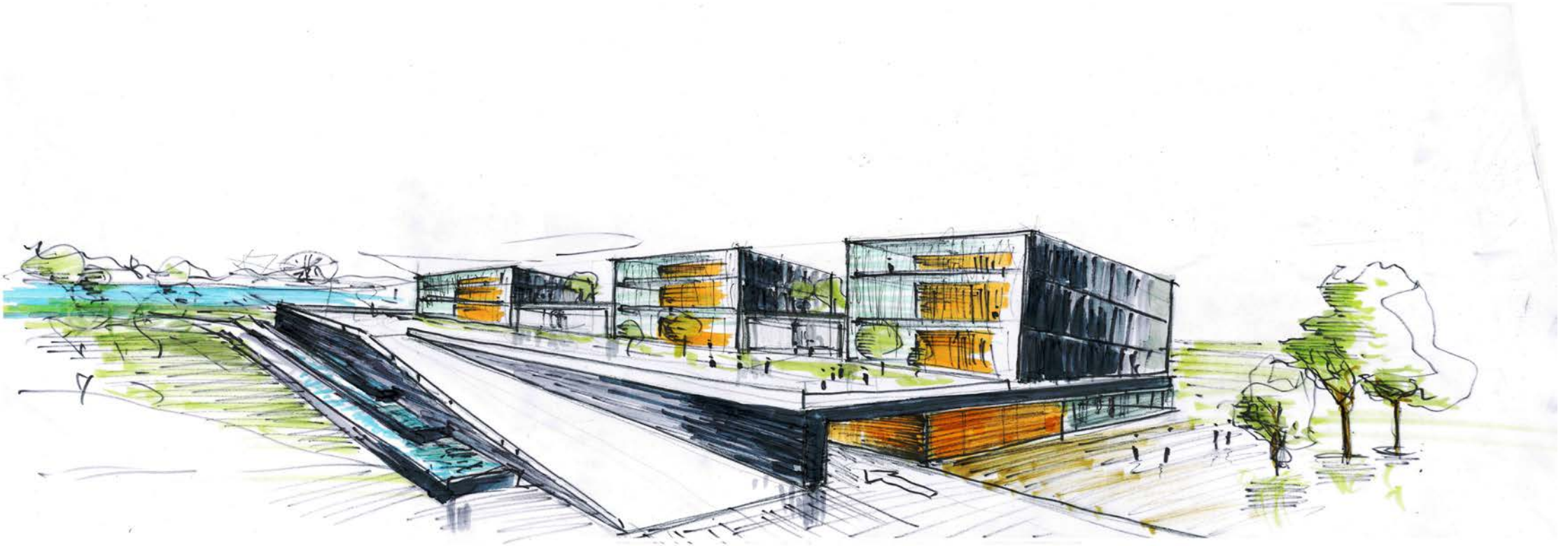



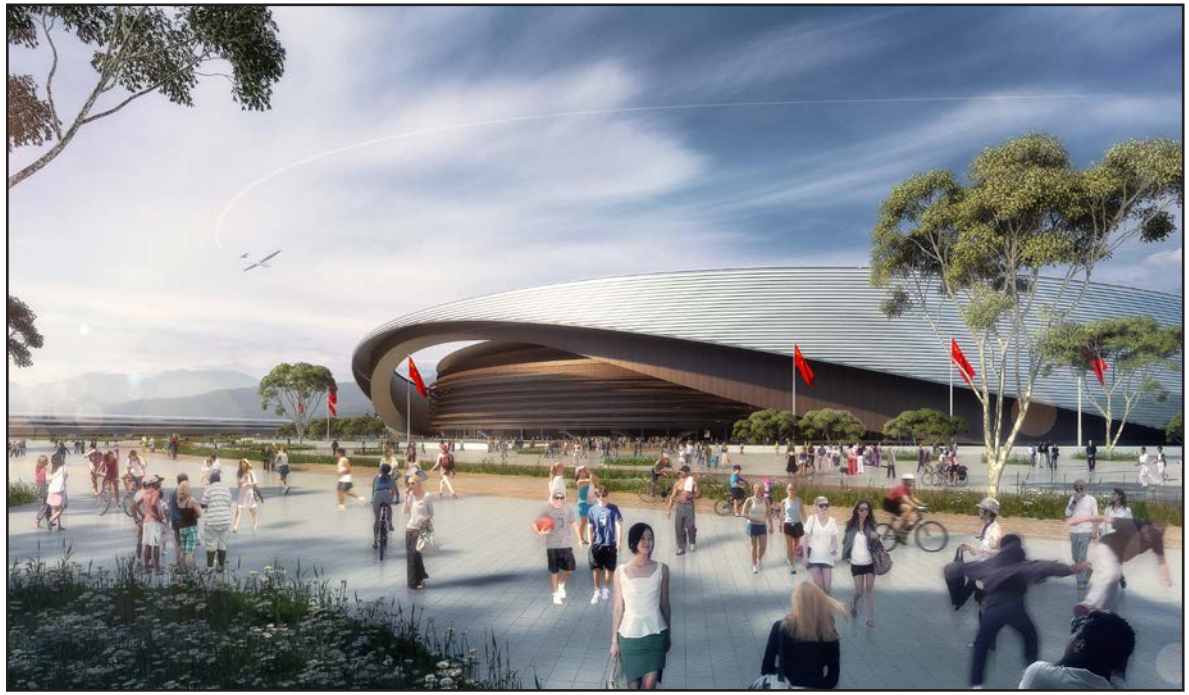

ZHAOQING OLYMPIC CENTER

GUANGDONG , Zhaoqing

Competion Entry

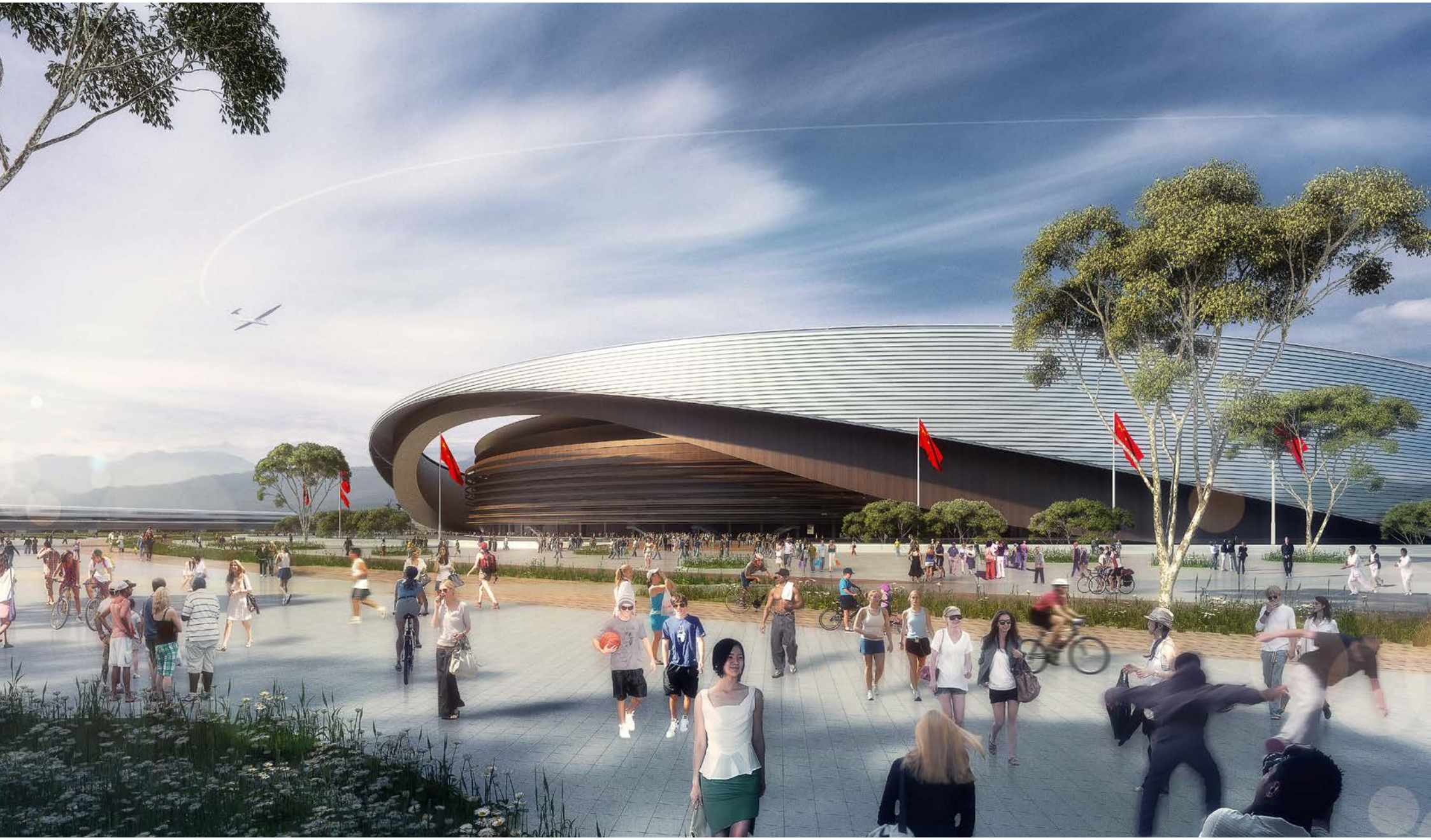

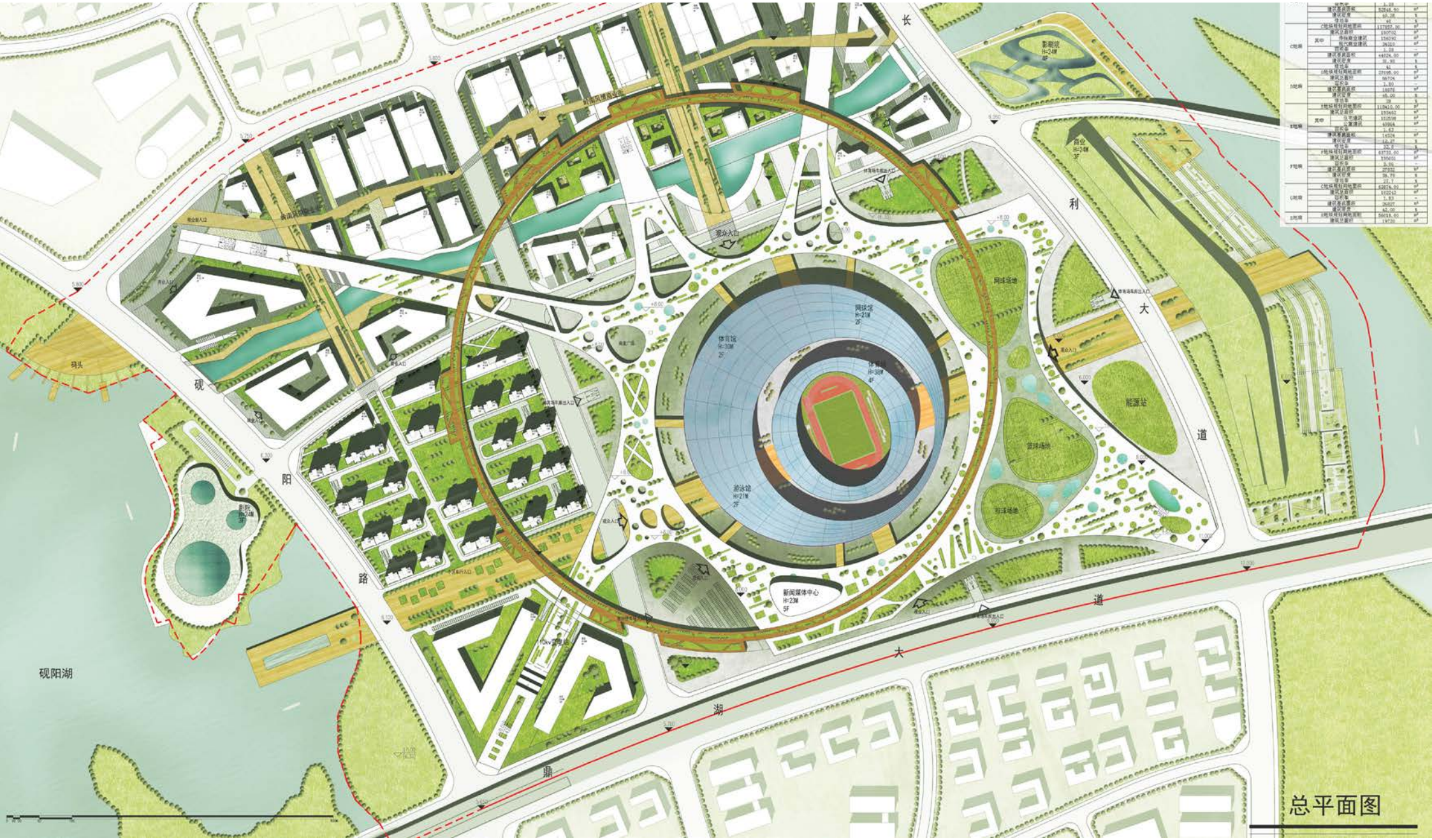
长
利
大
道
砚
阳
路
砚阳湖
鼎
湖
大
道
新闻媒体中心
H=23M
5F
能源站
总平面图



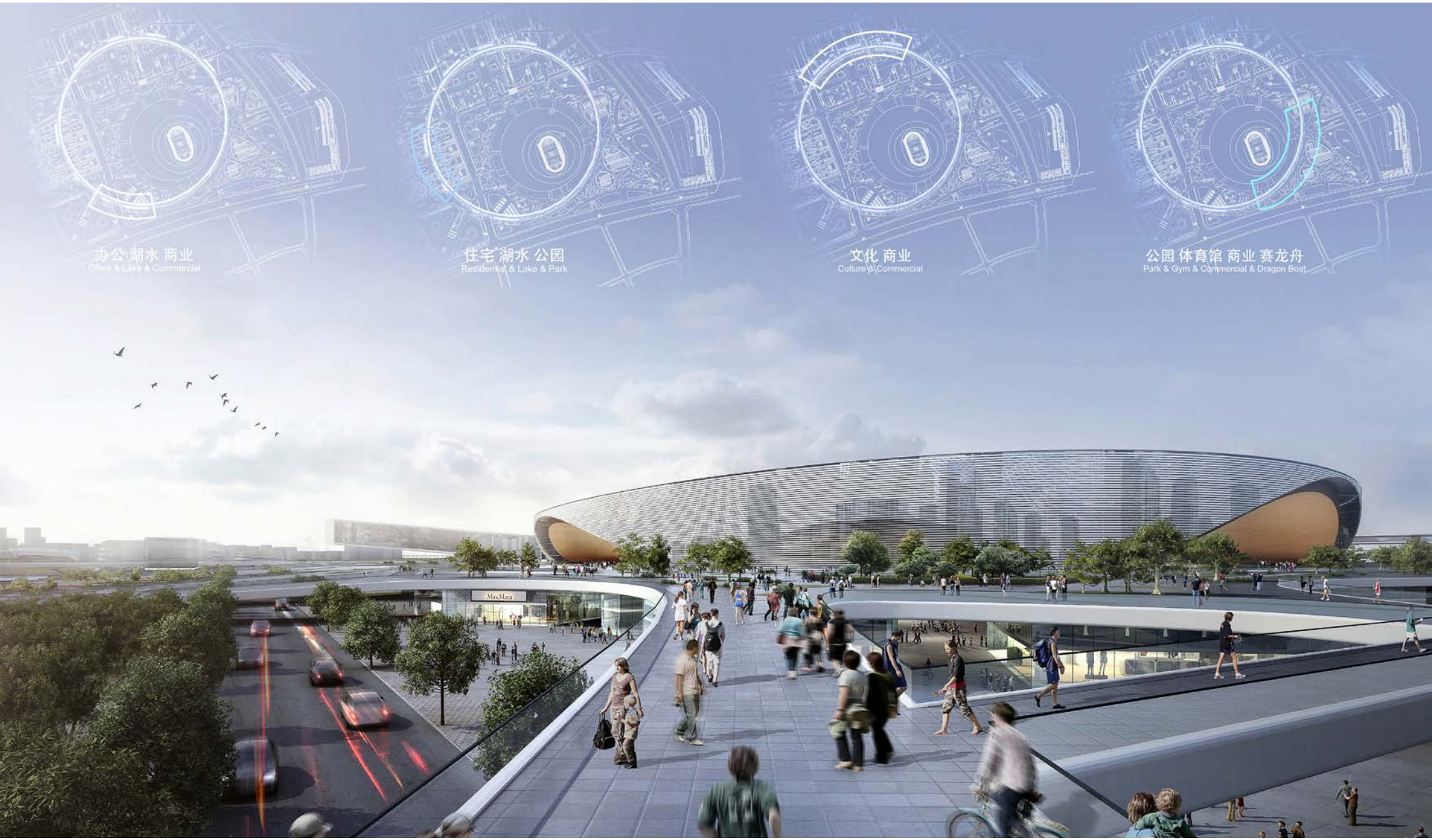
办公 湖水 商业
Office & Lake & Commercial
住宅 湖水 公园
Residential & Lake & Park
文化 商业
Culture & Commercial
公园 体育馆 商业 赛龙舟
Park & Gym & Commercial & Dragon Boat
MaxMara



FUJIAN PROVINCE PRIVATE CLUB
FUJIAN , Fujian

Proposal







MODULO SHANGHAI OFFICE
SHANGHAI , Hongkou
Completed


modulo
法国曼都建筑师事务所










modulo



CHANGDE EXHIBITION CENTER

HUNAN , Changde

Proposal



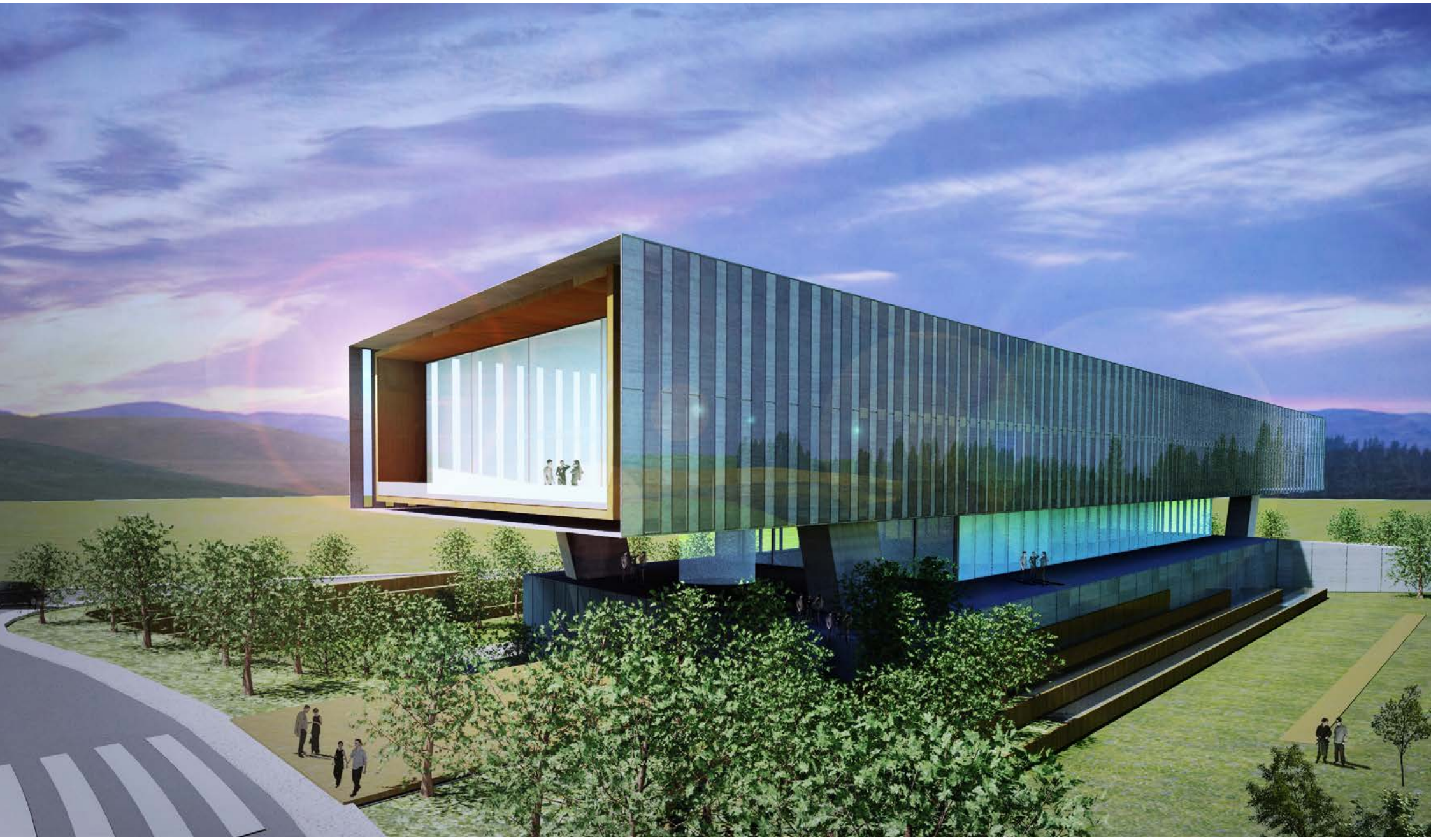



CHANGDE EXHIBITION CENTER

HUNAN , Changde

Proposal



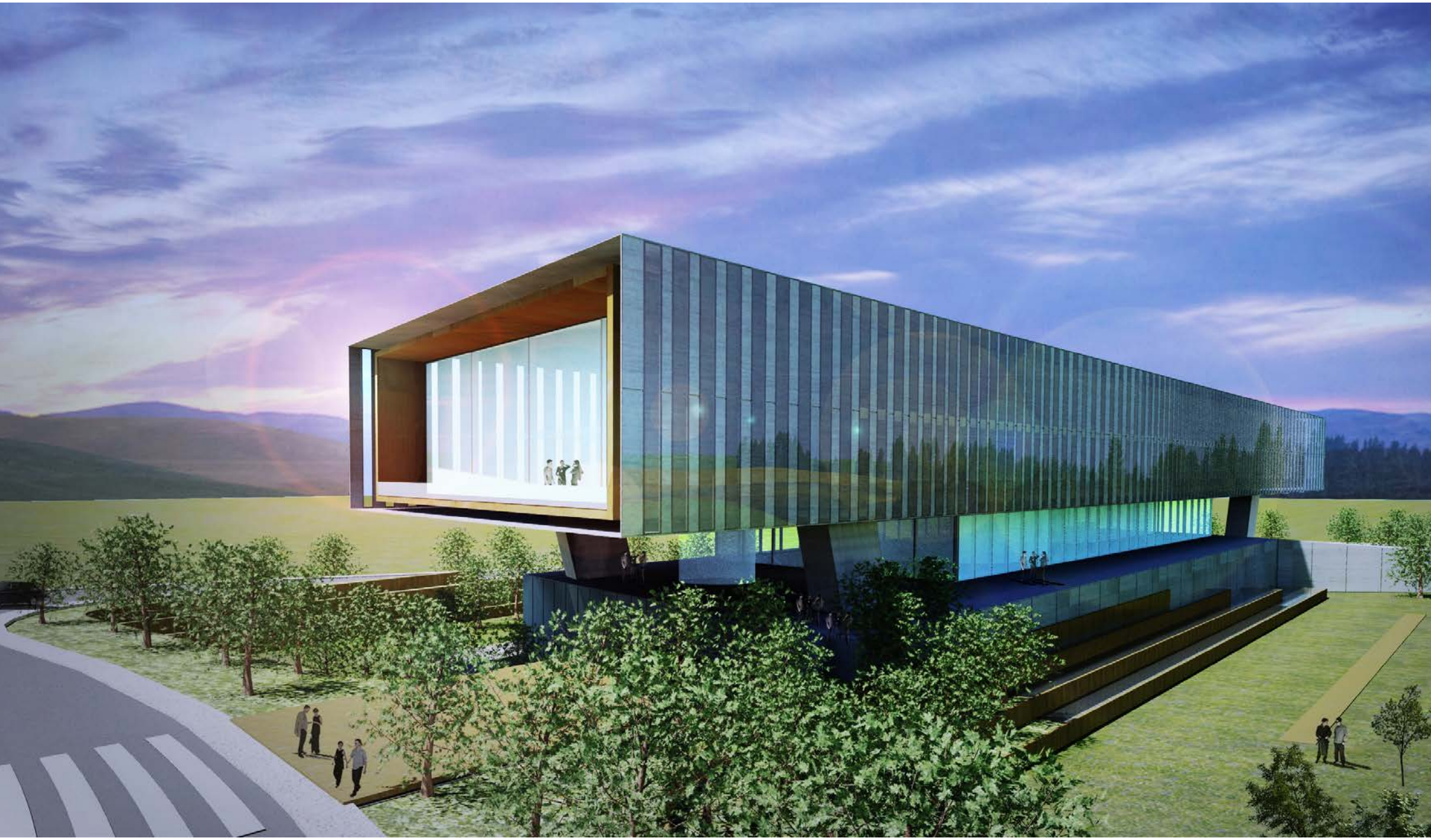

See the online version for more details:

www.bedjaidavid.wix.com/recentworks